Gemeinde Rothenburg

Zonenplan 1:5000

Stand: Nachführung Mai 2020

	Beschluss / Gemeindeversammlung	Genehmigung Regierungsrat: Nr.	Datum:
Ortsplanungsrevision Bereich Wohnen	26. Juni 2012	322	26. März 2013
Teiländerung der Ortsplanung Bertiswil-West	27. Mai 2013	870	20. August 2013
Teilzonenplan Sonderbauzone Pferdesport Schlatt	14. September 2012	1143	22. Oktober 2013
Zuweisung Bauzone "Sonnmatthof" von 2. Etappe in 1. Etappe	Beschluss GR 25.Oktober 2012	-	-
Teiländerung der Ortsplanung Erweiterung Deponiezone Schlatt	27. Mai 2013	1384	17. Dezember 2013
Zuweisung Bauzone "Obere Weide" von 2. Etappe in 1. Etappe	Beschluss GR 14. Juni 2013	-	-
Teiländerung Rothenburg Station Ost	Beschluss Stimmberechtigte 26. November 2017	572	5. Juni 2018
Änderungen: Flächenhof, Lehn, Allmendhus, Wegscheiden, BZR und Festlegung Gewässerraume	Beschluss Stimmberechtigte 17. November 2019	217	3. März 2020

Der Originalplan kann auf der Gemeindeverwaltung eingesehen werden.

(EN:2) 1:1'000 (-18) / 19.08.2020 / apr / cpi Z_nutz_zp_ort_nutz000_neu.gws

Planteam S AG Luzern Bern Lkrtal Solothurn
Raumentwicklung Stadtbau Geoinformatik

plan:team

Empfindlichkeitsstufen: II | III | IV

Bauzonen

	Kernzone	K
	Fleckenzone	F
	Fleckenerweiterungszone	FE
	Wohnzone Quartiererneuerung	W-QE
	4-geschossige Wohnzone	W4
	3-geschossige Wohnzone	W3
	2-geschossige Wohnzone (Einzelbauweise)	W2-E
	2-geschossige Wohnzone (verdichtete Bauweise)	W2-V
G	Spezielle Wohnzone (mit Ordnungsbuchstaben)	W-S
	Wohnzone mit Gestaltungsplanpflicht	W-GP
	3-geschossige Arbeits-/ Wohnzone	Ar-W3
A	Arbeitszone A ES IV	Ar-A-IV
B	Arbeitszone B ES IV	Ar-B-IV
C	Arbeitszone C ES III / ES IV	Ar-C-III / IV
D	Arbeitszone D ES III	Ar-D-III
D	Arbeitszone D ES III (Logistikbetriebe nicht zulässig)	Ar-D-III
[]	Zone für öffentliche Zwecke (mit Ordnungsnummer)	OE
S	Grünzone A (mit Ordnungsnummer)	GR-A
	Grünzone B	GR-B
	Sondernutzungszone Zoo / Gartenbau	SZG
	Sonderbauzone Pferdesport	SPS
	Deponiezone	D

Nichtbauzonen

	Übriges Gebiet B	ÜG-B
	Übriges Gebiet B (Landumlegungsgebiet)	ÜG-B (LU)
	Landwirtschaftszone	LW

Schutzzonen

	Naturschutzzone I	NS-I

Überlagernde Zonen

	Gestaltungsplanpflicht	
	Zone Nutzungsbeschränkungen an Erdgasleitung	NE
	Grünzone verlegbar	
	Naturschutzzone II (Sonderwaldreservat)	NS-II
	Naturschutzzone II (erweiterte Schutzzone)	NS-II
	Landschaftsschutzzone	LS
	Freihaltezone	FR
	Aussichtsschutzzone	AS

Gewässerraum

	Grünzone C	GR-C
	Freihaltezone Gewässerraum	FR-G

Hinweis: Festlegung Gewässerräume gemäss separatem Teilzonenplan Gewässerraum

Waldfeststellung

Wald: Statische Waldgrenze im Sinne von Art. 10 Abs. 2 WaG

Naturobjekte

Markanter Einzelbaum

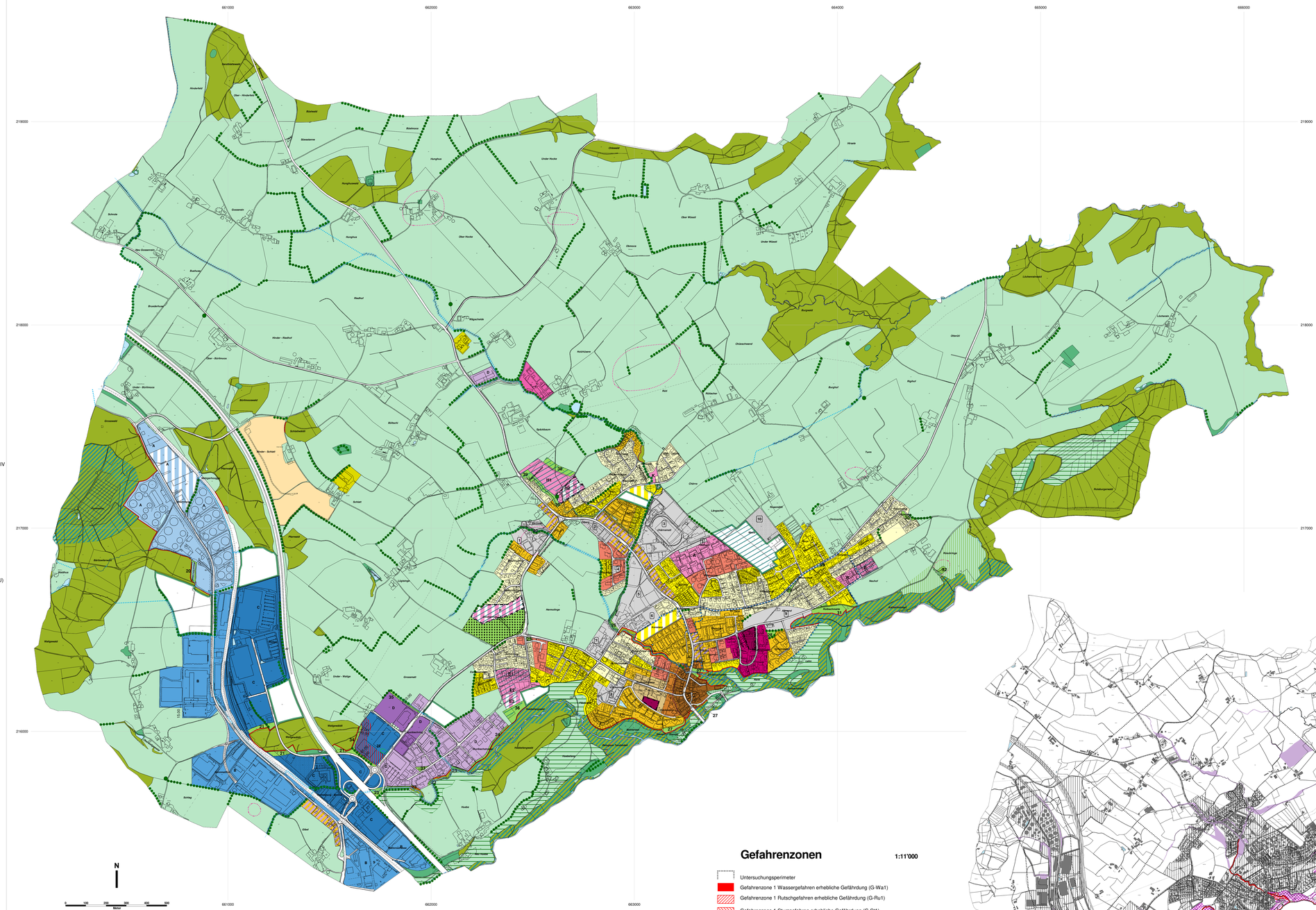
Bauzonen Etappen

Bauzonen 1. Etappe (voll ausgemalt)

Bauzonen 2. Etappe (schraffiert)

Orientierender Planinhalt

	Archäologische Fundstelle (gemäss Kantonalem Fundstelleninventar; sämtliche Bodeneingriffe sind gemäss § 142 Abs. 3 PBG bewilligungspflichtig)	AFS
	Feldgehölz, Hecke, Uferbestockung	
	Feldgehölz, Hecke, Uferbestockung (im Rahmen des Strassenprojektes zur Erschliessung verlegbar)	
	Wald	
	Gewässer	
	Gewässer eingedolt	
	Bodenschutz gemäss Art. 53 BZR	
	Erdgasleitung	
	Hochspannungsleitung	



Gefahrenzonen

1:11'000

- Untersuchungsperimeter
- Gefahrenzone 1 Wassergefahren erhebliche Gefährdung (G-Wa1)
- Gefahrenzone 1 Rutschgefahren erhebliche Gefährdung (G-Ru1)
- Gefahrenzone 1 Sturzgefahren erhebliche Gefährdung (G-St1)
- Gefahrenzone 2/3 Wassergefahren mittlere und geringe Gefährdung (G-Wa2/3)
- Gefahrenzone 2/3 Rutschgefahren mittlere und geringe Gefährdung (G-Ru2/3)
- Gefahrenzone 2/3 Sturzgefahren mittlere und geringe Gefährdung (G-St2/3)
- Bauzonen
- Übriges Gebiet

